Novohradečák

Školní noviny ZŠ a MŠ Nový Hradec Králové 3 / 2017

● Škola v přírodě ● Sportovní den ● Rozhovor ● Co se děje ve škole ● Foto ● Trhy

Škola v přírodě 7.A (6. 9. 2017 - 8. 9. 2017)

(7.A)

1. DEN

Přijeli jsme k penzionu, vynesli jsme před chatu tašky.
Šli jsme na oběd.
Rozdělili jsme se do týmů a vymysleli jsme vlajky a pokřiky.
Poté jsme vybalili.
Do večera jsme hráli venku i vevnitř hry.

Vlajky

Bára

2. DEN

Vstali jsme, nasnídali jsme se, ve městě jsme si zapůjčili koloběžky, poté co jsme si je rozebrali, vyrazili jsme.
Dorazili jsme k raftům a jeli jsme po řece směrem na penzion.
Cesta byla hodně mokrá, protože pršelo, když jsme dorazili k penzionu dali jsme si hodinu pauzu.
Během té pauzy jsme poznaly prase jménem Bára.
Večer jsme si zahráli několik her a také bylo vyhlášení pořadí skupin. Šli jsme spát.

3. DEN

Ráno jsme zabalili a vyrazili jsme do Hradce. Cesta byla v pohodě s jednou zastávkou.

Sportovní den s Městskou policií

Kdyby zaspal tým Markéty Maršálkové nebo Jakuba Chalupského, nevadí. Mají rychlé nohy, kterými by školní výuku stihli. Prokázali to na Sportovním dnu s Městskou policií 2017.

Novohradečák

Školní noviny ZŠ a MŠ Nový Hradec Králové 3 / 2017

Exkluzivní rozhovor 5.B

(Evelína Hrabáková, Kateřina Halagačková, 5.B)

Pro rozhovor jsme si vybrali **VERONIKU LÁLOVOU,** hradeckou rodačku, která zvítězila v loňském ročníku televizní taneční soutěže StarDance. Připravili jsme si pro ni pár otázek:

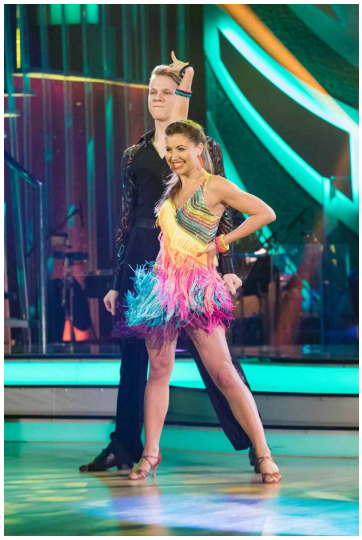

1. Od kolika let tančíš?
Tančím už od 7 let, už 19 let.

2. Jaký tanec máš nejraději?
Sambu..

3. Proč?
Protože je to latinskoamerický tanec, je rychlý a dáma při tanci nosí na hlavě barevné peří, které se líbí mě i divákům.

4. Jak jsi se dostala do taneční soutěže Stardance ?
Musela jsem jít na casting, kde vybírají tanečníky a tanečnice a ty osobnosti, které budou v televizi.

5. Co tě překvapilo ve Stardance?
Když jsem poprvé vešla do sálu, tak jsem se rozbrečela. Bylo to tam moc nádherné, všechna ta světla....

6. Stardance ti zvedla popularitu, je ti to příjemné?
Na jednu stranu ano, protože mám nějaké další možnosti a příležitosti, ale taky to má svou "negativní" stránku. Existuje takzvaný bulvár, tak je nepříjemné o sobě číst věci, které nejsou úplná pravda, ale on se člověk musí naučit s takovýmito věcmi poprat.

7. Jaký máš nejhorší zážitek ze Stardance?
Nejtěžší byly tréninky. Začínali jsme vždy po Zdeňkově škole, od srpna do prosince, kdy od září běžel přímý přenos. Trénovali jsme každý den až do večera a bylo to opravdu náročné.

8. Co jsi chtěla být jako malá?
Chtěla jsem být tanečnicí a mít velikou taneční školu, kam budou chodit děti a dospělí.

9. Proč jsi právě chtěla taneční školu?
Protože jsem tančila od malička. I ve školce jsem dokonce chodila na balet. Tak mě to nějak zaujalo.

10. Jakou školu studuješ?
Zbývá mi dodělat poslední závěrečnou zkoušku a diplomovou práci. Studovala jsem v Liberci na pedagogické fakultě. Teď dodělávám Karlovu Univerzitu. Nyní mám magisterský titul.

11. Kolika jazyky se domluvíš?
Dorozumím se anglicky a španělsky, protože se docela často stýkám s Brazilcema a chystám se do Brazílie, tak se tam tak nějak dorozumím.

Novohradečák

Školní noviny ZŠ a MŠ Nový Hradec Králové 3 / 2017

Co se děje ve škole

6.A se vydala do Hvězdárny

Laboratorní práce

Semiramis

– již třetí setkání a 8.A v akci

Halloween

Novohradečák

Školní noviny ZŠ a MŠ Nový Hradec Králové 3 / 2017

Okomentuj naše foto

Jaký popisek vymyslíte? Svoje nápady můžete předávat p.uč. Honoskové a Židové - na šikovné a nápadité soutěžící bude čekat sladká odměna. Komentáře budou vystaveny ve vitríně Žákovského parlamentu (1. mezipatro).

Vánoční trhy

Již tradičně jsme se tu sešli
v naší krásné tělocvičně,
rodiče se jen tak vešli,
koukali dost nevěřícně.
Zahájení krásné bylo,
školka uměla to skvěle,
představení se líbilo,
tleskali jste zněle.

Stoly se jen prohýbaly
pod dary a dárky,
nic jsme vám tam nenechaly,
je to vidět z dálky.
Za návštěvu děkujeme,
jste na nás moc hodní,
vypadáme spokojeně,
za rok... na shledání.

PŘEJEME VÁM VESELÉ VÁNOCE!